NEWSLETTER
OFFERTE LAVORO
ED EVENTI
CENTRO IMPIEGO AREA CASENTINO

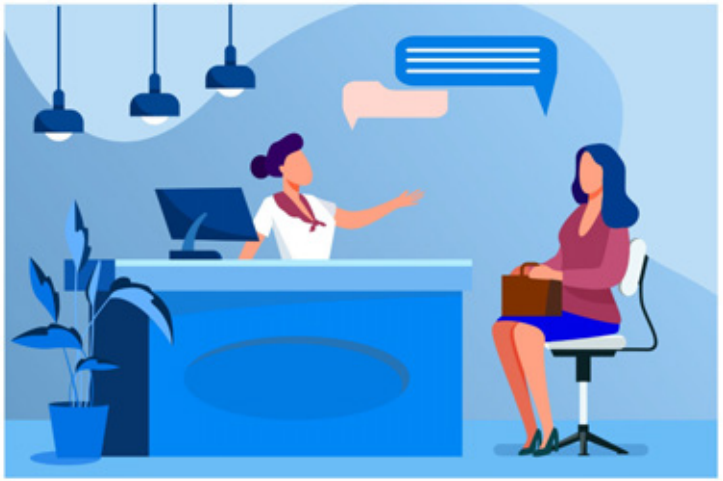

ARTI – Agenzia Regionale Toscana per l'Impiego
Centro per l'Impiego di Bibbiena
Via Guidi, 30, 52011 Bibbiena (AR)
tel 05519985072
e-mail cti.bibbiena@arti.toscana.it

LE OFFERTE SONO ONLINE al link

https://lavoro.regione.toscana.it/ToscanaLavoro/cittadini/offerteLavoro.xhtml

Tutte le offerte sono rivolte a candidati ambosessi ai sensi del L.903/77 – D. Lgs. n.198/2006

INCENTIVI E OPPORTUNITA' REGIONALI PER DATORI DI LAVORO

Fonte: La newsletter dei Centri per l'Impiego della Regione Toscana dedicata alle imprese a cura del Numero Verde 800-904504

Per iscriversi: **https://www.servizilavoro.net/newsletter-imprese-cpi-regione-toscana/**

Tutte le offerte sono rivolte a candidati ambosessi ai sensi del L.903/77 - D. Lgs. n.198/2006

Programma Regionale Fondo Sociale Europeo Plus(PR FSE+) 2021-2027
Incentivi ai datori di lavoro privati per l'occupazione dei disoccupati, annualità 2026-27

Per sostenere l'occupazione di specifiche categorie di soggetti con maggiori difficoltà di inserimento/reinserimento nel mercato del lavoro, è prevista l'erogazione di incentivi all'assunzione a datori di lavoro privati.
Possono fare domanda di incentivo le imprese e i datori di lavoro privati (ad esclusione delle persone fisiche in qualità di datori di lavoro domestico) con sede legale o unità operativa destinataria dell'assunzione localizzata all'interno del territorio della regione Toscana, che effettuino assunzioni a tempo indeterminato, a tempo determinato (minimo 12 mesi proroghe escluse) o trasformino il contratto del personale già assunto con contratto a tempo determinato (di almeno 12 mesi proroghe escluse) a tempo indeterminato **nell'anno 2026** per le seguenti specifiche categorie di lavoratori:

- ~~Giovani disoccupati under 30 assunti a tempo indeterminato;~~(sospesa dal 08/07/2026)
- ~~Disoccupati over 30 interessati da un licenziamento a partire dal 01/01/2021 assunti a tempo indeterminato~~;(sospesa dal 08/07/2026)
- ~~Soggetti over 30 disoccupati svantaggiati assunti a tempo indeterminato o a tempo determinato con un contratto della durata di almeno 12 mesi;~~(sospesa dal 08/07/2026)
- ~~Soggetti disoccupati over 55, assunti a tempo indeterminato o a tempo determinato con un contratto della durata di almeno 12 mesi;~~(sospesa dal 08/07/2026)
- ~~Donne disoccupate, assunte a tempo indeterminato;~~(sospesa dal 08/07/2026)
- Persone con disabilità assunte a tempo indeterminato o a tempo determinato con un contratto della durata di almeno 12 mesi.

L'incentivo economico riconosciuto per l'assunzione varia a seconda della tipologia di contratto instaurato e della categoria di destinatario fino a un massimo di € 11.458,58.
La domanda deve essere presentata online **entro il 10/01/2027** attraverso il Sistema Informativo FSE collegandosi all'indirizzo web **https://web.rete.toscana.it/fse3** e selezionando "Formulario di presentazione dei progetti FSE on line Aiuti alle imprese" esclusivamente da Utenti/Imprese inseriti nel Sistema Informativo.
Per informazioni: **https://arti.toscana.it/-/avviso-pubblico-per-la-concessione-di-contributi-ai-datori-di-lavoro-privati-a-sostegno-dell-occupazione-annualita-2023-2025-1**

E-mail: **gestioneincentivifse@arti.toscana.it** e Numero verde Imprese 800 904 504

Tutte le offerte sono rivolte a candidati ambosessi ai sensi del L.903/77 - D. Lgs. n.198/2006

L.68/99 Fondo Regionale per l'occupazione delle persone con disabilità – 2025/2026
Avviso pubblico per la concessione di contributi alle imprese e/o ai datori di lavoro privati

ARTI, con apposito decreto ha approvato un Avviso pubblico per l'annualità 2025-26 finanziato con il Fondo Regionale per l'occupazione di persone con disabilità. Le imprese e i datori di lavoro privati con unità operativa localizzata in un Comune compreso nell'ambito territoriale del Settore Servizi per il lavoro di Arezzo e Siena, possono usufruire delle agevolazioni e degli incentivi per l'inserimento e l'integrazione lavorativa di soggetti disabili iscritti negli elenchi di cui all'art.8 della L.68/99. Le agevolazioni sono destinate anche alle imprese e ai datori di lavoro non obbligati ad assumere persone con disabilità ai sensi della L.68/99.

I contributi sono messi a disposizione delle imprese e dei datori di lavoro privati (ad esclusione delle persone fisiche in qualità di datrici di lavoro domestico) fino a esaurimento delle risorse disponibili.

Il contributo è riconosciuto per le seguenti azioni:
- Contributi all'assunzione per rapporti avviati a partire **dal 2 luglio 2025**
- Contributi per l'inserimento e il mantenimento lavorativo
- Contributo per l'attivazione di tirocini della durata massima di 6 mesi
- Contributo per l'adozione di accomodamenti ragionevoli a supporto dell'inserimento lavorativo
- Contributo per le spese sostenute dalle cooperative sociali di tipo b anche in collaborazione con le imprese e con enti pubblici per la creazione di nuovi posti di lavoro

Le domande dovranno essere presentate entro le seguenti scadenze:
- 16 novembre 2026 ore 23.59

Per informazioni relative al bando della propria area di competenza e la modulistica:
https://arti.toscana.it/-/fondo-regionale-occupazione-persone-con-disabilita-2025-2026-avviso-pubblico-concessione-contributi-datori-lavoro-privati

Tutte le offerte sono rivolte a candidati ambosessi ai sensi del L.903/77 - D. Lgs. n.198/2006

L.68/99 Fondo Regionale per l'occupazione delle persone con disabilità – 2025/2026
Avviso Pubblico per la concessione di contributi ai datori di lavoro privati per l'inserimento lavorativo delle persone con disabilità di natura psichica

ARTI, con apposito decreto ha approvato un Avviso pubblico per l'annualità 2025-26 finanziato con il Fondo Regionale per l'occupazione di persone con disabilità. Le imprese e i datori di lavoro privati con unità operativa localizzata in un Comune compreso nell'ambito territoriale del Settore Servizi per il lavoro di Arezzo e Siena, possono usufruire delle agevolazioni e degli incentivi per l'inserimento e l'integrazione lavorativa di soggetti disabili iscritti negli elenchi di cui all'art.8 della L.68/99. Le agevolazioni sono destinate anche alle imprese e ai datori di lavoro non obbligati ad assumere persone **con disabilità di natura psichica** ai sensi della L.68/99. I contributi sono messi a disposizione delle imprese e dei datori di lavoro privati (ad esclusione delle persone fisiche in qualità di datrici di lavoro domestico) fino a esaurimento delle risorse disponibili.

Il contributo è riconosciuto per le seguenti azioni:
- Contributi all'assunzione (anche a tempo determinato di 6 mesi) per rapporti avviati a partire **dal 2 luglio 2025**
- Contributi per l'inserimento e il mantenimento lavorativo
- Contributo per l'attivazione di tirocini della durata massima di 6 mesi
- Contributo per l'adozione di accomodamenti ragionevoli a supporto dell'inserimento lavorativo
- Contributo per le spese sostenute dalle cooperative sociali di tipo b anche in collaborazione con le imprese e con enti pubblici per la creazione di nuovi posti di lavoro

Le domande dovranno essere presentate entro le seguenti scadenze:
- 16 novembre 2026 ore 23.59

Per informazioni relative al bando della propria area di competenza e la modulistica:
https://arti.toscana.it/-/fondo-regionale-occupazione-delle-persone-con-disabilita-2025-2026-avviso-pubblico-concessione-contributi-datori-di-lavoro-privati-per-inserimento-lavorativo-persone-con-disabilita-natura-psichica

Tutte le offerte sono rivolte a candidati ambosessi ai sensi del L.903/77 - D. Lgs. n.198/2006

L.68/99 Fondo Regionale per l'occupazione delle persone con disabilità – 2025/2026
Avviso pubblico per la concessione di contributi agli Enti Pubblici per attività rivolta al sostegno e all'integrazione lavorativa delle persone con disabilità

ARTI, con apposito decreto ha approvato un Avviso pubblico per l'annualità 2025-26 finanziato con il Fondo Regionale per l'occupazione di persone con disabilità. Gli enti pubblici che svolgono attività rivolta al sostegno e all'integrazione lavorativa delle persone con disabilità, con sede localizzata in un Comune compreso nell'ambito territoriale del Settore Servizi per il Lavoro di Arezzo e Siena, possono usufruire di contributi per il finanziamento di progetti che prevedono la realizzazione di attività, laboratori formativi o altri percorsi propedeutici all'inserimento (con eccezione dei tirocini, finanziati con altri Avvisi del Fondo Regionale) rivolti alle persone con disabilità iscritte negli elenchi di cui alla legge 68/99, volti ad acquisire/potenziare competenze trasversali e professionali.

In particolare, il progetto dovrà prevedere alternativamente, o congiuntamente:
1) acquisizione/rafforzamento delle competenze per l'inserimento nel mondo del lavoro: attuazione di attività formative e laboratori tesi alla preparazione teorico/pratica per favorire l'inserimento lavorativo delle persone con disabilità
2) preparazione a un progetto di lavoro potenziale: attuazione di percorsi mirati alla acquisizione di specifiche competenze per la preparazione all'inserimento lavorativo di persone con disabilità in seguito ad una possibilità di assunzione presso un datore di lavoro individuato, attraverso l'attuazione di azioni propedeutiche all'inserimento lavorativo.

Le domande dovranno essere presentate entro le seguenti scadenze:
- **16 novembre 2026 ore 23.59**

Per informazioni relative al bando della propria area di competenza e la modulistica:
https://arti.toscana.it/-/fondo-regionale-occupazione-delle-persone-con-disabilita-2025-2026-avviso-pubblico-concessione-contributi-enti-pubblici-per-sostegno-integrazione-lavorativa-persone-con-disabilita

Tutte le offerte sono rivolte a candidati ambosessi ai sensi del L.903/77 – D. Lgs. n.198/2006

PNRR - Programma "Garanzia di Occupabilità dei Lavoratori – GOL"
Avviso pubblico per erogazione contributo finanziario ai tirocini non curriculari con esito occupazionale

La Regione Toscana, nell'ambito di Giovanisì, concede un cofinanziamento ai soggetti ospitanti privati con sede in Toscana che attivano tirocini non curriculari rivolti a beneficiari del Programma GOL e conclusi con assunzione da parte dell'azienda ospitante o di un'altra impresa.
Il contributo copre in parte o totalmente il rimborso spese mensile (600 €) dovuto al tirocinante, per tirocini con presenze ≥50% su base mensile e con assunzione successiva.

Importi erogabili:
- 400 €/mese fino a 6 mesi (600 € per disabili/svantaggiati) se presenze ≥70%;
- 267 €/mese fino a 6 mesi (400 € per disabili/svantaggiati) se presenze tra 50% e 70%.

L'assunzione deve avvenire:
- entro 30 giorni dalla fine del tirocinio se effettuata dal soggetto ospitante;
- entro 6 mesi se effettuata da altro datore di lavoro

Tipologie contrattuali ammesse:
- tempo indeterminato;
- apprendistato professionalizzante o duale (I o III livello);
- tempo determinato ≥12 mesi (≥6 mesi se assunto da altro soggetto)

Se l'assunzione è da parte di altro datore entro 6 mesi, il soggetto ospitante riceve comunque un contributo a riconoscimento del valore formativo del tirocinio, con le stesse tipologie contrattuali sopra indicate e durata minima di 6 mesi.

Le domande possono essere presentate fino a esaurimento risorse

Per informazioni:
ARTI – Centri per l'impiego Regione Toscana: pagina dedicata – E-mail: contributo.tirocini@arti.toscana.it
Ufficio Giovanisì – Regione Toscana: Numero verde 800 098 719 – E-mail: info@giovanisi.it
Assistenza tecnica online: Numero verde 800 688 306 (lun-ven 9:30-13 / 15-17:30) – E-mail: toscana.lavoro@regione.toscana.it

Tutte le offerte sono rivolte a candidati ambosessi ai sensi del L.903/77 – D. Lgs. n.198/2006

PR FSE+ 2021-2027 - Avviso pubblico per l'assegnazione di contributi alle datrici e ai datori di lavoro privati a sostegno dell'occupazione delle/dei tirocinanti under 35

La Regione Toscana, nell'ambito del progetto Giovanisì, promuove una nuova misura a sostegno dell'occupazione giovanile, riconoscendo incentivi economici ai datori di lavoro privati che assumano giovani under 35 al termine di un tirocinio non curriculare svolto in Toscana.
Possono richiedere il contributo imprese, enti, associazioni e liberi professionisti (esclusi i datori di lavoro domestico) che assumano giovani disoccupati under 35, residenti o domiciliati in Toscana, che abbiano concluso un tirocinio non curriculare della durata minima di 2 mesi.
Requisiti principali:

- sede legale e/o operativa destinataria dell'assunzione nel territorio della Regione Toscana;
- assunzione con **contratto a tempo indeterminato** o **a tempo determinato di almeno 12 mesi** (proroghe escluse);
- assunzioni effettuate tra il **01 gennaio 2026 e il 31 dicembre 2026**, anche da datori di lavoro diversi dal soggetto ospitante.

Gli importi degli incentivi variano in base alla tipologia contrattuale:

- fino a **€ 4.594,24** per assunzioni a tempo determinato (almeno 12 mesi);
- fino a **€ 9.188,49** per assunzioni a tempo indeterminato.

Le domande devono essere presentate online, previa registrazione, collegandosi a https://web.rete.toscana.it/fse3, dal 09 aprile 2026 ed entro le **ore 23:59 del 10 gennaio 2027**, salvo esaurimento delle risorse.

L'avviso e la documentazione sono disponibili sul sito di ARTI Toscana: https://arti.toscana.it
Per informazioni:
E-mail: avvisoincentiviU35.fse@arti.toscana.it
Telefono: Numero verde imprese 800 904 504
Telefono: Centro per l'Impiego 055 19986530

Tutte le offerte sono rivolte a candidati ambosessi ai sensi del L.903/77 - D. Lgs. n.198/2006

Avviso pubblico per l'assegnazione dei contributi ai datori di lavoro privati a sostegno dell'occupazione di donne inserite in percorsi di cui alla DGR n.122/2024 - Annualità 2024-2026.

La Regione Toscana concede incentivi ai datori di lavoro privati che assumono donne inserite nei percorsi della DGR n. 122/2024 per favorirne l'inserimento o reinserimento lavorativo.
Possono presentare domanda imprese, enti, associazioni, liberi professionisti e altri datori privati (escluse persone fisiche come datori domestici) in possesso dei requisiti richiesti nell'Avviso.
Sono ammesse assunzioni a tempo indeterminato o determinato ≥12 mesi (proroghe escluse), sono invece esclusi contratti di apprendistato, lavoro a domicilio e intermittente/a chiamata.
Destinatarie dell'incentivo sono le donne maggiorenni che:

- siano inserite in percorsi di protezione per violenza di genere, certificati da Servizi sociali, Centri antiviolenza o Case rifugio;
- siano residenti o domiciliate in Toscana (per le cittadine non comunitarie: permesso di soggiorno valido per lavoro);
- siano in stato di disoccupazione e iscritte a un Centro per l'impiego toscano;
- abbiano stipulato il Progetto per l'Occupabilità presso il CPI.

Importi degli incentivi:

- Tempo determinato part-time: € 2.718,90
- Tempo determinato full-time: € 5.437,80
- Tempo indeterminato part-time: € 5.437,80
- Tempo indeterminato full-time: € 10.875,60

- Scadenza domande: **31 dicembre 2026 (salvo esaurimento fondi)**.

Presentazione esclusivamente online tramite Sistema Informativo FSE: https://web.rete.toscana.it/fse3 → "Formulario di presentazione dei progetti FSE on line Aiuti alle imprese", selezionare "Donne in percorsi di autonomia".
Per informazioni:
Assistenza tecnica: assistenza.fse@regione.toscana.it – Numero verde 800 688 306 (lun-ven 9:30-13 / 15-17:30)
Info sull'avviso: ARTI – Settore Servizi per il lavoro di Pisa e Massa Carrara – gestioneavvisi.ms.pi@arti.toscana.it

Tutte le offerte sono rivolte a candidati ambosessi ai sensi del L.903/77 – D. Lgs. n.198/2006

Avviso pubblico per l'attivazione di tirocini non curriculari rivolti a donne inserite in percorsi di cui alla DGR n.122/2024
Annualita' 2024-2026 - PR FSE+ 2021-2027

La Regione Toscana sostiene l'occupabilità e l'autonomia economica delle donne inserite in percorsi di uscita dalla violenza, finanziando tirocini non curriculari (formativi e di orientamento o finalizzati all'inserimento/reinserimento lavorativo).
Possono presentare domanda imprese, enti, associazioni, liberi professionisti e altri datori privati (escluse persone fisiche come datori domestici) in possesso dei requisiti previsti dall'Avviso.
Destinatarie dell'Avviso sono le donne maggiorenni che:

- siano inserite in percorsi di protezione per violenza di genere, certificati da Servizi sociali, Centri antiviolenza o Case rifugio;
- siano residenti o domiciliate in Toscana (per le cittadine non comunitarie: permesso di soggiorno valido per lavoro);
- siano in stato di disoccupazione e iscritte a un Centro per l'impiego toscano;
- abbiano stipulato il Progetto per l'Occupabilità presso il CPI.

Il tirocinio deve avere durata tra 2 e 12 mesi (L.R. 32/2002) e prevedere un rimborso mensile da parte del soggetto ospitante. Il contributo regionale copre tale rimborso per 1.000 € lordi/mese fino a un massimo di 12 mesi complessivi (anche in caso di proroghe). Le modalità di erogazione sono indicate all'Art. 9 dell'Avviso.

Scadenza domande: **31 dicembre 2026 (salvo esaurimento fondi)**.
Presentazione esclusivamente online tramite Sistema Informativo FSE: https://web.rete.toscana.it/fse3 → "Formulario di presentazione dei progetti FSE on line Aiuti alle imprese", selezionare "Donne in percorsi di autonomia".
Per informazioni e assistenza:
Assistenza tecnica: assistenza.fse@regione.toscana.it – Numero verde 800 688 306 (lun-ven 9:30-13 / 15-17:30)
Info sull'avviso: ARTI – Settore Servizi per il lavoro di Pisa e Massa Carrara – gestioneavvisi.ms.pi@arti.toscana.it

Tutte le offerte sono rivolte a candidati ambosessi ai sensi del L.903/77 - D. Lgs. n.198/2006

Avviso pubblico per l'assegnazione di contributi ai datori di lavoro privati a sostegno dell'occupazione di lavoratori interessati da crisi aziendale

I datori di lavoro privati con sede legale e/o unità operativa destinataria dell'assunzione localizzata in tutto il territorio toscano, che assumono a partire dal 1° gennaio 2025 lavoratori interessati da licenziamenti collegati a crisi aziendali di particolare rilevanza per il territorio regionale o locale dal 2024 al 2027. Tali lavoratori devono essere assunti a tempo indeterminato (ivi incluso il contratto di somministrazione a tempo indeterminato con missione presso l'azienda utilizzatrice a tempo indeterminato) e al momento dell'assunzione devono trovarsi in stato di disoccupazione ai sensi dell'art. 19 del D.Lgs. 150/2015 e ss.mm.ii.

Il contributo che può essere richiesto é:

- per lavoratori interessati da licenziamenti collegati a crisi aziendali di particolare rilevanza per il territorio regionale o locale (almeno 10 esuberi e 5 licenziamenti effettivi verificatisi complessivamente dal 2024 al 2027 determinati dalla riconversione, riorganizzazione, ristrutturazione, cessazione delle attività aziendali o parti di queste)

€ 8.894,95 per l'assunzione a tempo indeterminato full time

€ 4.447,48 per l'assunzione a tempo indeterminato part-time

- per soggetti con disabilità che siano iscritti negli appositi elenchi del collocamento mirato, di cui all'art. 8 della L. 68/1999 interessati da licenziamenti collegati a crisi aziendali di particolare rilevanza per il territorio regionale o locale (almeno 10 esuberi e 5 licenziamenti effettivi verificatisi complessivamente dal 2024 al 2027 determinati dalla riconversione, riorganizzazione, ristrutturazione, cessazione delle attività aziendali o parti di 8 queste)

€ 11.092,53 per l'assunzione a tempo indeterminato full time;

€ 5.546,26 per l'assunzione a tempo indeterminato part-time.

Per entrambe le tipologie di lavoratori, in caso di trasformazione, del rapporto di lavoro da part-time a full-time, il datore di lavoro potrà richiedere un ulteriore contributo, pari alla differenza tra gli importi previsti tra le due tipologie di contratti. In tal caso il datore di lavoro dovrà presentare una nuova richiesta di contributo.

É' possibile presentare le domande di contributo fino a esaurimento delle risorse disponibili

Per informazioni relative al bando e la modulistica: **https://arti.toscana.it/-/avviso-pubblico-assegnazione-contributi-datori-di-lavoro-sostegno-occupazione-lavoratori-interessati-da-crisi-aziendali-2025**

Tutte le offerte sono rivolte a candidati ambosessi ai sensi del L.903/77 - D. Lgs. n.198/2006

Impresa digitale 2025: bando per l'innovazione delle imprese

La Regione Toscana nell'ambito di Giovanisì sostiene i processi di innovazione delle imprese mediante l'introduzione di nuove tecnologie avanzate.

Il bando si rivolge a micro, piccole e medie imprese toscane, in forma singola o associata, che operano nei settori manifatturiero, turismo e commercio. Con questo intervento si sostengono progetti per l'acquisizione di:
- servizi di consulenza in materia di innovazione,
- servizi di sostegno all'innovazione (compresi i canoni relativi a piattaforme software),
- personale altamente qualificato.

L'agevolazione consiste nella concessione di un contributo in conto capitale (erogato anche nella forma di voucher) fino ad un massimo del 70% del progetto presentato. Il costo ammissibile totale del progetto non deve essere inferiore a 10.000 euro e superiore a 150.000 euro.
E' prevista una premialità di punteggio per le imprese giovanili.
Il bando comprende tre sezioni, distinte per la tipologia dei servizi: Sezione Digitale & Sostenibile, Sezione Digitale & Sicura, Sezione Digitale & Intelligente.
La domanda potrà essere presentata a partire **dalle ore 10:00 del 13/01/2025 e fino ad esaurimento delle risorse**.
La domanda, soggetta al pagamento dell'imposta di bollo (esclusi i soggetti esentati per legge), deve essere presentata esclusivamente per via telematica attraverso il sistema informativo Sistema Fondi Toscana (SFT). Si può accedere tramite la propria identità digitale (SPID, CNS, CIE).

Per informazioni consultare la pagina dedicata su Sviluppo Toscana
https://www.sviluppo.toscana.it/impresa_digitale2025
Per assistenza sul bando e sui contenuti della domanda
inviare una mail a **innovazione@sviluppo.toscana.it**
Per supporto tecnico-informatico sul sistema gestionale
supportoinnovazione@sviluppo.toscana.it
Ufficio Giovanisì - Regione Toscana
Numero verde 800 098 719 e e-mail **info@giovanisi.it**

Tutte le offerte sono rivolte a candidati ambosessi ai sensi del L.903/77 - D. Lgs. n.198/2006

Creazione di impresa: sovvenzioni conto interesse e garanzia

La Regione Toscana, nell'ambito di Giovanisì, promuove un bando per la creazione di impresa dedicata anche ai giovani fino a 40 anni, attraverso sovvenzioni a fondo perduto nella misura del 100% (contributo in c/interessi e in c/commissione di garanzia) su finanziamenti di importo **fino a 50.000 euro** concessi alle PMI localizzate in Toscana dai soggetti finanziatori individuati dalla Regione Toscana.
Le imprese devono essersi costituite nei 36 mesi precedenti alla data di presentazione della domanda e riguardare settori come ad esempio manifatturiero, ristorazione, trasporti, servizi, agricoltura, silvicoltura e pesca, attività artistiche e sportive, forniture e commercio.
Possono presentare domanda:

- per la Linea A1: micro e piccole Imprese costituite nei 36 mesi precedenti da giovani fino a 40 anni, donne o destinatari di ammortizzatori sociali, compresi i liberi professionisti e che rispettano i requisiti di cui all'art. 22 del Reg.(UE) n. 651/2014 e ss.mm.ii.
- per la Linea A2 – piccole e medie imprese costituite da non oltre 36 mesi che abbiano rilevato (non oltre 6 mesi precedenti la richiesta di riassicurazione al Fondo centrale) o intendano rilevare l'attività di uno stabilimento chiuso, o che sarebbe stato chiuso se non fosse stato acquistato.
- per la Linea B: Micro, piccole e medie imprese come definite dall'allegato 1 del Reg. (UE) n. 651/2014.

Il contributo per la linea A1 e A2 è una sovvenzione a fondo perduto nella misura del 100% (contributo in c/interessi e in c/commissione di garanzia) su finanziamenti che vanno dai 10.000 ai 50.000 euro. Sono ammissibili anche le operazioni di leasing finanziario.
La domanda di agevolazione deve essere redatta in lingua italiana e presentata esclusivamente per via telematica sul sistema informativo Sistema Fondi Toscana (SFT) **https://sft.sviluppo.toscana.it/**

Per informazioni consultare la pagina dedicata su Sviluppo Toscana
https://www.sviluppo.toscana.it/bando/bando-1-3-2-sostegno-alle-pmi-fino-a-50-000-e-ed-2026/
Per assistenza sul bando e sui contenuti della domanda
inviare una mail a **gestionestrumentifin@sviluppo.toscana.it**
Per supporto tecnico-informatico sul sistema gestionale
supportobando132micro@sviluppo.toscana.it
Ufficio Giovanisì – Regione Toscana
Numero verde 800 098 719 e e-mail **info@giovanisi.it**

Tutte le offerte sono rivolte a candidati ambosessi ai sensi del L.903/77 – D. Lgs. n.198/2006

OPPORTUNITA'
REGIONALI PER LE PERSONE

Tutte le offerte sono rivolte a candidati ambosessi ai sensi del L.903/77 - D. Lgs. n.198/2006

Bonus Lavoro e Inclusione per la partecipazione alle politiche attive del lavoro

Il Bonus Lavoro e Inclusione è un sostegno economico rivolto alle persone in condizione di svantaggio sociale ed economico che partecipano al Programma GOL della Regione Toscana. Il bonus prevede l'erogazione di 500 € iniziali e 500 € al mese per un massimo di 8 mesi a fronte della partecipazione alle attività di politica attiva e formativa previste dal percorso.

Possono aderire coloro che:
- Hanno aderito al Programma GOL presso il Centro per l'Impiego e, a seguito dell'assessment, sono stati inseriti nel Percorso 4 "Lavoro e Inclusione".
- Sono stati inviati a un soggetto esecutore dell'Avviso 10 di GOL competente per territorio.
- Partecipano regolarmente alle attività previste (politiche attive e/o formazione).

Non può richiedere il bonus chi:
- percepisce Assegno di Inclusione (ADI);
- percepisce Supporto per la Formazione e il Lavoro (SFL);
- percepisce NASPI, DIS-COLL o altri ammortizzatori sociali previsti dal D.Lgs. 148/2015;
- ha già beneficiato o sta beneficiando del bonus per la partecipazione alla formazione del Programma GOL;
- percepisce indennità di tirocinio.

L'adesione al Bonus può avvenire, in presenza dei requisiti sopra elencati, dal 1 ottobre 2025 esclusivamente presso i Centri per l'Impiego di Regione Toscana.
Può aderire al Bonus anche chi, alla data del 1 ottobre 2025, è stato già preso in carico nell'ambito degli Avvisi dedicati agli utenti del percorso 4 "Lavoro e Inclusione"

Per info e adesioni rivolgersi al **Centro per l'Impiego di riferimento**

Tutte le offerte sono rivolte a candidati ambosessi ai sensi del L.903/77 - D. Lgs. n.198/2006

Giovanisì: Tirocini curriculari retribuiti: bando 2025/2026

La Regione Toscana, nell'ambito del progetto Giovanisì, promuove i Tirocini curriculari retribuiti per l'a.a. 2025/26.

Il bando, gestito dall'Azienda Regionale per il Diritto allo Studio Universitario (DSU Toscana), permette ai soggetti ospitanti (enti e aziende, pubbliche o private) di richiedere un cofinanziamento regionale di **400 euro**, nel caso in cui decidano di retribuire con almeno 600 euro lordi mensili gli studenti tra i 18 e i 32 anni, che svolgono tirocini curriculari nell'a.a. 2024/25 (di almeno 12 CFU o almeno 300 ore), iscritti ad una delle Università o degli Istituti AFAM (Alta Formazione Artistica, Musicale e Coreutica) toscani.

Il contributo raggiunge i **600 euro**, se il tirocinio è attivato in favore di soggetti disabili o svantaggiati (in questo caso, non vi sono limiti di età).

Il Soggetto ospitante deve presentare domanda al Dsu Toscana (soggetto gestore della misura), entro 15 giorni successivi dalla data di inizio del tirocinio stesso. Le domande (e la relativa documentazione allegata indicata all'art.8 del bando) devono essere trasmesse tramite sistema online previa registrazione al Sistema Informativo FSE (tramite SPID/ tessera sanitaria/ CNS/ CIE) selezionando l'Avviso da "Formulario on-line per tirocini curriculari".

Per i soli tirocini avviati nei mesi di ottobre, novembre e dicembre 2025 la domanda online di ammissione al finanziamento può essere presentata dal Soggetto Ospitante entro e non oltre il 31 gennaio 2026.

Il bando è finanziato con risorse del FSE+ 2021/27 e scade il **31/10/2026 ore 23.59**

Per informazioni:

DSU TOSCANA – Azienda Regionale per il Diritto allo Studio Universitario. E-mail: **tirocini@dsu.toscana.it**

Ufficio Giovanisì – Regione Toscana. Numero verde **800.098719**
E-mail: **info@giovanisi.it**

Tutte le offerte sono rivolte a candidati ambosessi ai sensi del L.903/77 – D. Lgs. n.198/2006

Yes I Start Up Toscana: corsi per l'autoimprenditorialità

A seguito di un accordo di cooperazione istituzionale tra la Regione Toscana, ARTI e l'Ente Nazionale per il Microcredito (ENM), ha preso avvio il progetto "Yes I Start Up Toscana – Formarsi per diventare imprenditore/imprenditrice in Toscana" (YISU Toscana).
Con questo progetto, la Regione Toscana, nell'ambito di Giovanisì, intende favorire l'occupabilità delle persone, con particolare attenzione ai giovani e alle donne, attraverso processi di formazione per la creazione d'impresa e per l'autoimpiego.
I percorsi formativi sono completamente gratuiti e sono realizzati da agenzie formative toscane accreditate. Consentono a chi intende diventare imprenditore/imprenditrice di strutturare la propria idea di impresa e di acquisire le conoscenze di base necessarie per la creazione e la gestione di un'attività imprenditoriale, nonché di acquisire nozioni finalizzate al miglioramento delle soft skills.
Possono partecipare ai percorsi:

- giovani NEET under 30;
- beneficiari di ammortizzatori sociali;
- beneficiari di sostegno al reddito di natura assistenziale;
- donne in condizioni di svantaggio;
- persone con disabilità;
- lavoratori maturi (55 anni e oltre);
- disoccupati senza sostegno al reddito;
- lavoratori con redditi molto bassi;
- disoccupati esclusi dal Programma GOL;
- lavoratori occupati, ad eccezione dei titolari di attività d'impresa da più di 24 mesi.

Tutti i potenziali beneficiari, prima di iniziare il percorso formativo previsto dal progetto, dovranno effettuare un colloquio di valutazione (assessment) presso il Centro per l'Impiego.
I percorsi comprendono una fase iniziale, in cui il beneficiario partecipa ad un percorso formativo collettivo della durata di **60 ore**, seguita da un percorso individuale di accompagnamento e di assistenza tecnico specialistica one to one della durata **40 ore**.
Per informazioni ed iscrizione ai corsi del progetto YISU Toscana è necessario rivolgersi ai **Centri per l'impiego** o alle **Agenzie per il Lavoro** della Toscana.

Tutte le offerte sono rivolte a candidati ambosessi ai sensi del L.903/77 – D. Lgs. n.198/2006

Avviso pubblico rivolto a donne inserite in percorsi di cui alla DGR n. 122/2024 per la concessione di contributi individuali a sostegno dei percorsi di politica attiva – Annualità 2024-2026

La Regione Toscana sostiene l'occupabilità e l'autonomia economica delle donne inserite in percorsi di uscita dalla violenza (DGR n. 122/2024) tramite contributi individuali per la partecipazione a politiche attive del lavoro e percorsi formativi, con misure di accompagnamento come voucher di conciliazione e contributi per la mobilità.

Destinatarie dell'Avviso sono le donne maggiorenni che:

- siano inserite in percorsi di protezione per violenza di genere, certificati da Servizi sociali, Centri antiviolenza o Case rifugio;
- siano residenti o domiciliate in Toscana (per le cittadine non comunitarie: permesso di soggiorno valido per lavoro);
- siano in stato di disoccupazione e iscritte a un Centro per l'impiego toscano;
- abbiano stipulato il Progetto per l'Occupabilità presso il CPI.

I contributi previsti:

1. **Indennità di frequenza per politiche attive erogate dai CPI**: € 3,50/h (max € 175).
2. **Voucher formativi**:
   - Qualifica professionale: max € 6.000
   - Certificazione competenze: 1 AdA € 3.000 – più AdA max € 5.000
   - Formazione obbligatoria breve: max € 1.000
   - Formazione breve (max 60 h): € 500-2.000 (più corsi max € 2.500)
   - Competenze tecnico-professionali (Accordo Stato-Regioni 22/02/2012): € 1.200-2.000 (più corsi max € 3.000)
   - Patente B: max € 1.000 – Abilitazione professionalizzante: max € 3.000
3. **Indennità di frequenza formativa**: € 3,50/h (max € 3.150).
4. **Misure di accompagnamento** (max complessivo € 6.000):
   - Voucher di conciliazione per figli minori di 13 anni o non autosufficienti/disabili certificati;
   - Contributi per mobilità geografica.

Presentazione domande: dal 14/03/2024 fino a esaurimento fondi.

Per informazioni rivolgersi al Centro Impiego di Arezzo – E-mail: po.donne.arezzo@arti.toscana.it

Tutte le offerte sono rivolte a candidati ambosessi ai sensi del L.903/77 – D. Lgs. n.198/2006

Borse di Mobilità EURES

La Regione Toscana attiva borse individuali di mobilità professionale per svolgere un'esperienza lavorativa o di tirocinio non curriculare in un Paese dell'Unione Europea o dell'EFTA (Norvegia, Islanda, Svizzera e Liechtenstein) diverso da quello di residenza.
La borsa di mobilità professionale comprende la borsa di inserimento lavorativo (da 3 a 6 mesi, per un importo massimo totale di 4.500 euro), le spese di viaggio A/R (calcolate in base alla distanza, fino a 3.000 euro) ed eventualmente le spese di iscrizione per la frequenza di un corso di lingua o di formazione (fino a 750 euro).
Per fare domanda è necessario:

- essere disoccupato (ai sensi del D.lgs. 150/2015) oppure inattivo (es. studente), iscritto ad un Centro per l'impiego della Toscana, al momento della stipula di un contratto di lavoro/tirocinio/apprendistato in un paese dell'Unione europea o dell'EFTA diverso da quello di residenza.
- aver compiuto 18 anni;
- essere cittadino dell'Unione Europea (o con permesso di soggiorno UE per soggiornanti di lungo periodo) residente in Toscana;
- essersi recati presso un Centro per l'impiego della Toscana per effettuare l'azione di politica attiva "Consulenza Eures", che consiste in uno o più colloqui individuali di informazione e consulenza e deve essere registrata sul Patto di Servizio prima della stipula del contratto;
- essere in possesso del contratto o della lettera di impegno alla stipula del datore di lavoro.

La domanda (e la documentazione allegata prevista all'art. 9 del bando) deve essere trasmessa tramite l'applicazione "Formulario di presentazione dei progetti FSE on line", previa registrazione al Sistema Informativo FSE.
Si accede al Sistema Informativo FSE con Carta sanitaria toscana/CNS abilitata/Carta d'identità elettronica ed un lettore smart card, oppure con credenziali SPID (Sistema Pubblico di Identità Digitale).
Le domande potranno essere presentate fino ad esaurimento delle risorse e comunque **non oltre il 31 dicembre 2027.**
Per maggiori info, Bando e Allegati: **https://giovanisi.it/bando/borse-di-mobilita-professionale-in-europa-2/**
Numero verde 800 098 719 e e-mail **info@giovanisi.it**

Tutte le offerte sono rivolte a candidati ambosessi ai sensi del L.903/77 - D. Lgs. n.198/2006

Voucher di conciliazione e mobilità

Nell'ambito del Patto per il Lavoro, ARTI promuove 5 avvisi con l'obiettivo di sostenere i percorsi di ingresso e di reinserimento lavorativo, in particolare rispondendo ai bisogni di conciliazione vita-lavoro e mobilità geografica di soggetti disoccupati e coinvolti nel programma GOL (Garanzia di occupabilità dei lavoratori).

Possono richiedere i voucher, per un importo massimo di **1.000 euro**, le persone iscritte al Programma GOL o Patto per il Lavoro con responsabilità di cura nei confronti di figli minori di 13 anni, o familiari, parenti e affini in condizioni di non autosufficienza o disabilità.

Le misure finanziate riguardano:

- voucher per l'acquisto di servizi di cura, intrattenimento, sostegno di figli/e minori di 13 anni, come servizi per la prima infanzia o ludoteche;
- voucher per l'acquisto di servizi di cura o assistenza per figli/e in condizione di disabilità o non autosufficienza;
- voucher per l'acquisto di servizi di cura, assistenza ad altri familiari, parenti ed affini entro il secondo grado, anche non conviventi, in condizioni di non autosufficienza o disabilità;
- contributi forfettari per spese di trasporto per frequentare percorsi formativi o tirocini concordati nel patto di servizio con i Centri per l'Impiego o con soggetti accreditati ai servizi al lavoro.

Per maggiori info, Bando e Allegati: **https://arti.toscana.it/web/arti/-/avviso-pubblico-per-il-finanziamento-di-voucher-di-conciliazione-e-di-mobilita-nell-ambito-del-patto-per-il-lavoro**

Per informazioni: **gestioneavvisi.ar.si@arti.toscana.it**
oppure a Ufficio Giovanisì telefono: n. verde 800.098.719
mail: **info@giovanisi.it**

Tutte le offerte sono rivolte a candidati ambosessi ai sensi del L.903/77 - D. Lgs. n.198/2006

Voucher Just in Time per l'occupabilità 2.0

La Regione Toscana, nell'ambito di Giovanisì, finanzia voucher formativi per sostenere le spese di accesso a percorsi formativi just in time di soggetti disoccupati, inoccupati e inattivi, residenti o domiciliati in Toscana.
I destinatari degli interventi saranno individuati e selezionati esclusivamente dai Centri per l'Impiego di riferimento in seguito alla manifestazione, da parte delle imprese, dell'esigenza di reperire lavoratori formati.
L'importo massimo del voucher è di **5.000 euro** e può essere utilizzato solo per la frequenza di corsi presso le agenzie disponibili ad erogare formazione professionale Just in time finalizzata a rispondere all'interesse all'assunzione da parte delle aziende.

I corsi per cui si può richiedere il voucher sono:
- corsi per il rilascio di Qualifica professionale riguardanti Profili/Figure professionali appartenenti ai Repertori della Regione Toscana;
- percorsi per la Certificazione delle Competenze aventi ad oggetto una o più Aree di Attività (AdA) del Repertorio Regionale delle Figure Professionali;
- percorsi di Formazione Obbligatoria (Repertorio della formazione regolamentata);
- percorsi per l'acquisizione di competenze tecnico-professionali riferite a quanto disposto dall'Accordo Stato Regioni del 17/04/2025 punto 8 (attrezzature)
- patenti di guida automobilistiche superiore alla B e abilitazioni professionalizzanti rilasciate da Autoscuole/Enti autorizzati.

Sarà possibile fare domanda di voucher Just in time a partire dal **01/11/2025**

Per maggiori info, Bando e Allegati:
https://www.regione.toscana.it/-/voucher-formativi-just-in-time-per-l-occupabilit%C3%A0-2-0-il-bando-2025

Per informazioni: **formazioneindividuale@regione.toscana.it**
oppure a Ufficio Giovanisì telefono: n. verde 800.098.719
mail: **info@giovanisi.it**

Tutte le offerte sono rivolte a candidati ambosessi ai sensi del L.903/77 - D. Lgs. n.198/2006

Bando per la selezione di 3.767 operatori volontari da impiegare in progetti di Servizio civile universale

Pubblicato il bando per la selezione di 3.767 operatori volontari da impiegare in progetti di Servizio civile universale afferenti a programmi di intervento di Servizio civile agricolo, di Servizio civile ambientale, di Servizio civile digitale e autofinanziati.

In particolare:

- 1.163 operatori volontari saranno avviati in servizio relativi a 29 programmi afferenti a 72 progetti per il Servizio civile agricolo
- 1.596 operatori volontari saranno avviati in servizio relativi a 36 programmi afferenti a 106 progetti per il Servizio civile ambientale
- 1.000 operatori volontari saranno avviati in servizio relativi a 28 programmi a 83 progetti per il Servizio civile digitale
- 8 operatori volontari saranno avviati in servizio relativi a 2 programmi afferenti a 2 progetti di Servizio civile universale autofinanziati

I progetti hanno una durata di 12 mesi, con un orario di servizio pari a 25 ore settimanali oppure con un monte ore annuo di 1.145 ore, articolato su cinque o sei giorni a settimana.

Ciascun operatore volontario selezionato sarà chiamato a sottoscrivere con il Dipartimento un contratto che stabilisce, tra l'altro, l'importo dell'assegno mensile per lo svolgimento del servizio attualmente pari ad € 519,47 suscettibile di essere incrementato sulla base della variazione, accertata dall'ISTAT.

Gli aspiranti operatori volontari dovranno presentare la domanda di partecipazione esclusivamente attraverso la piattaforma Domanda *on line* (DOL) raggiungibile tramite PC, tablet e smartphone all'indirizzo https://domandaonline.serviziocivile.it **entro e non oltre le ore 14.00 del 6 novembre 2026**.

Tutte le offerte sono rivolte a candidati ambosessi ai sensi del L.903/77 - D. Lgs. n.198/2006

ARTI
CENTRI PER L'IMPIEGO
REGIONE TOSCANA

Tutte le offerte sono rivolte a candidati ambosessi ai sensi del L.903/77 - D. Lgs. n.198/2006

ARTI
CENTRI PER L'IMPIEGO
REGIONE TOSCANA

Tutte le offerte sono rivolte a candidati ambosessi ai sensi del L.903/77 - D. Lgs. n.198/2006

ARTI
CENTRI PER L'IMPIEGO
REGIONE TOSCANA

Tutte le offerte sono rivolte a candidati ambosessi ai sensi del L.903/77 - D. Lgs. n.198/2006

ARTI
CENTRI PER L'IMPIEGO
REGIONE TOSCANA

Prossimi event

Tutte le offerte sono rivolte a candidati ambosessi ai sensi del L.903/77 - D. Lgs. n.198/2006

PROSSIMI EVENTI

Tutte le offert *Lgs. n.198/2006*

OFFERTE DI LAVORO IN PRESELEZIONE MOTIVAZIONALE

Candidarsi online oppure inviare il curriculum via mail all'indirizzo preselezione.bibbiena@arti.toscana.it citando il codice di riferimento dell'annuncio
I/Le candidati/e, prima dell'invio del CV all'azienda, sosterranno un colloquio con l'operatore del Centro per l'Impiego per verificare l'attinenza delle competenze con il profilo ricercato

Tutte le offerte sono rivolte a candidati ambosessi ai sensi del L.903/77 - D. Lgs. n.198/2006

Tipologia: Preselezione Motivazionale
Codice: **AR-299799**
Scadenza: 18/10/2026
Qualifica: **Altri operai addetti a macchinari dell'industria tessile e delle confezioni ed assimilati**
Descrizione: Per azienda operante nel settore della produzione di cinture, con sede a Subbiano (AR), si ricerca Un/ Una operaio da inserire nel proprio organico. La risorsa si occuperà di attività di produzione e lavorazione, per le quali sono richieste ottima manualità, precisione e attenzione ai dettagli. Requisiti: ottima manualità; buona conoscenza della lingua italiana; predisposizione all'apprendimento; motivazione e serietà; Si offre: contratto a tempo determinato full time con possibilità di stabilizzazione
Rich. esperienza: NO
Tipo contratto: FULL TIME
Luogo lavoro: SUBBIANO

Tipologia: Preselezione Motivazionale
Codice: **AR-299653**
Scadenza: 18/10/2026
Qualifica: **Altri operai addetti a macchinari dell'industria tessile e delle confezioni ed assimilati**
Descrizione: Per azienda operante nel settore della produzione di cinture, con sede a Subbiano (AR), si ricerca un/una Apprendista da inserire nel proprio organico. La risorsa si occuperà di attività di produzione e lavorazione, per le quali sono richieste ottima manualità, precisione e attenzione ai dettagli. Requisiti: ottima manualità; buona conoscenza della lingua italiana; predisposizione all'apprendimento; motivazione e serietà; Si offre: contratto di apprendistato, con orario full time.
Rich. esperienza: NO
Tipo contratto: FULL TIME
Luogo lavoro: SUBBIANO

Tutte le offerte sono rivolte a candidati ambosessi ai sensi del L.903/77 - D. Lgs. n.198/2006

Tipologia: Preselezione Motivazionale
Codice: **AR-299932**
Scadenza: 19/10/2026
Qualifica: **Assemblatori in serie di articoli in legno e in materiali assimilati**
Descrizione: Si ricercano n. 2 OPERAI/E per azienda di produzione produzione cornici portafoto ed oggetti da regalo con sede in Pratovecchio Stia. La figure ricercate si occuperanno del taglio di vetri e metallo, pulimentatura dei portafoto in metallo, montaggio e rifinitura delle cornici. Luogo di lavoro raggiungibile con i mezzi pubblici. Si offre contratto di lavoro a tempo pieno e indeterminato: ulteriori aspetti approfonditi in sede di colloquio.
Rich. esperienza: NO
Tipo contratto: FULL TIME
Luogo lavoro: PRATOVECCHIO STIA

Tipologia: Preselezione Motivazionale
Codice: **AR-299958**
Scadenza: 19/10/2026
Qualifica: **Addetti all'assistenza personale**
Descrizione: Si cerca ADDETTO/A ALL'ASSISTENZA PERSONALE per persona non autosufficiente residente in una frazione del comune di Pratovecchio Stia (distanza dal centro abitato 5 km). La figura ricercata si occuperà della cura e dell'assistenza della persona. Si offre contratto di lavoro a tempo indeterminato part-time per 4 ore al giorno, compreso il sabato. Ulteriori dettagli saranno definiti in sede di colloquio. Luogo di lavoro non raggiungibile con i mezzi pubblici.
Rich. esperienza: SI
Tipo contratto: PART TIME
Luogo lavoro: PRATOVECCHIO STIA

Tutte le offerte sono rivolte a candidati ambosessi ai sensi del L.903/77 - D. Lgs. n.198/2006

Tipologia: Preselezione Motivazionale
Codice: **AR-299950**
Scadenza: 26/10/2026
Qualifica: **Corrispondenti in lingue estere e professioni assimilate**
Descrizione: In occasione della 4° edizione della Fiera Toscana Lavoro di novembre 2026 si ricerca, per importante azienda operante nel settore metalmeccanico, 1 TECNICO/A COMMERCIALE laureato in lingue. La figura individuata dovrà gestire i rapporti di vendita e le trattative con clienti, partner e fornitori stranieri. RAL 23.000-32.000 euro.
Rich. esperienza: NO
Tipo contratto: FULL TIME
Luogo lavoro: POPPI, BIBBIENA

Tipologia: Preselezione Motivazionale
Codice: **AR-299954**
Scadenza: 26/10/2026
Qualifica: **Contabili**
Descrizione: In occasione della 4° edizione della Fiera Toscana Lavoro di novembre 2026 si ricerca, per importante azienda operante nel settore metalmeccanico, 1 ADDETTO/A CONTABILE. La figura selezionata sarà inserita nell'ufficio contabile e amministrativo. Richiesto titolo di studio in ambito economico o rilevante esperienza pregressa. RAL 23.000-32.000 euro.
Rich. esperienza: NO
Tipo contratto: FULL TIME
Luogo lavoro: POPPI, BIBBIENA

Tutte le offerte sono rivolte a candidati ambosessi ai sensi del L.903/77 - D. Lgs. n.198/2006

Tipologia: Preselezione Motivazionale
Codice: **AR-299957**
Scadenza: 26/10/2026
Qualifica: **Addetti alla gestione degli acquisti di beni e servizi**
Descrizione: In occasione della 4° edizione della Fiera Toscana Lavoro di novembre 2026 si ricerca, per importante azienda operante nel settore metalmeccanico, 1 ADDETTO/A ALL'UFFICIO ACQUISTI. La figura selezionata dovrà occuparsi dell'approvvigionamento di materiali e componenti necessari alle commesse internazionali, selezionando e coordinando i fornitori. Si occuperà inoltre di ordini, tempi di consegna, documentazione e supporto logistico per garantire il rispetto delle esigenze dei clienti esteri. RAL 23.000-32.000 euro.
Rich. esperienza: NO
Tipo contratto: FULL TIME
Luogo lavoro: POPPI, BIBBIENA

Tutte le offerte sono rivolte a candidati ambosessi ai sensi del L.903/77 - D. Lgs. n.198/2006

Tipologia: Preselezione Motivazionale
Codice: **AR-297418**
Scadenza: 26/10/2026
Qualifica: **Specialisti nell'acquisizione di beni e servizi**
Descrizione: In occasione della 4° edizione della Fiera Toscana Lavoro di novembre 2026 si ricerca, per importante azienda operante nel settore abbigliamento per l'infanzia 1 BUYER.
In una prima fase, in affiancamento al Responsabile Import, si occuperà di supportare la gestione del processo di acquisto dei prodotti, collaborare nella selezione e nel monitoraggio dei fornitori internazionali, partecipare alle attività di negoziazione e trattativa commerciale, monitorare tempi di produzione e consegna in collaborazione con i partner esteri, partecipare a visite presso fornitori e fiere di settore, anche all'estero. Richiesta conoscenza settore tessile-moda-abbigliamento e disponibilità a trasferte internazionali. Indispensabile ottima conoscenza della lingua inglese per la gestione dei rapporti con fornitori internazionali.
Rich. esperienza: NO
Tipo contratto: FULL TIME
Luogo lavoro: ORTIGNANO RAGGIOLO

Tutte le offerte sono rivolte a candidati ambosessi ai sensi del L.903/77 - D. Lgs. n.198/2006

Tipologia: Preselezione Motivazionale
Codice: **AR-297444**
Scadenza: 26/10/2026
Qualifica: **Disegnatori tessili**
Descrizione: In occasione della 4° edizione della Fiera Toscana Lavoro di novembre 2026 si ricerca, per importante azienda operante nel settore abbigliamento per l'infanzia 1 MERCHANDISER. La figura individuata dovrà occuparsi di affiancare il team nella gestione delle attività di Produzione e Import, supportare lo sviluppo prodotto dalla prototipia alla produzione, collaborare con stile, ufficio prodotto, qualità e fornitori, monitorare tempi di sviluppo e avanzamento delle produzioni, gestire la relazione operativa con i fornitori assegnati, garantendo il rispetto di tempi, qualità e costi. Si occuperà di verificare la corretta esecuzione delle attività lungo l'intero ciclo produttivo e contribuire al miglioramento continuo dei processi dell'area. Richiesta conoscenza settore tessile-moda-abbigliamento e disponibilità a trasferte internazionali. Indispensabile buona conoscenza della lingua inglese per la gestione dei rapporti con fornitori internazionali.
Rich. esperienza: NO
Tipo contratto: FULL TIME
Luogo lavoro: ORTIGNANO RAGGIOLO

Tutte le offerte sono rivolte a candidati ambosessi ai sensi del L.903/77 - D. Lgs. n.198/2006

Tipologia: Preselezione Motivazionale
Codice: **AR-297445**
Scadenza: 26/10/2026
Qualifica: **Analisti e progettisti di software**
Descrizione: In occasione della 4° edizione della Fiera Toscana Lavoro di novembre 2026 si ricerca, per importante azienda operante nel settore abbigliamento per l'infanzia 1 INFORMATICO/A.
La figura individuata dovrà occuparsi di:
- Sviluppo e gestione IT: programmazione, manutenzione e assistenza degli applicativi aziendali, monitoraggio dei sistemi e supporto all'ottimizzazione dei processi digitali.
- Supporto e sicurezza: gestione delle richieste degli utenti, monitoraggio di backup e sicurezza informatica e risoluzione delle problematiche tecniche.
- Progetti e documentazione: partecipazione a progetti IT e integrazione di nuove soluzioni software, con redazione e aggiornamento di procedure e documentazione dei sistemi informativi.
Rich. esperienza: NO
Tipo contratto: FULL TIME
Luogo lavoro: ORTIGNANO RAGGIOLO

Tutte le offerte sono rivolte a candidati ambosessi ai sensi del L.903/77 - D. Lgs. n.198/2006

Tipologia: Preselezione Motivazionale
Codice: **AR-297446**
Scadenza: 26/10/2026
Qualifica: **Analisti e progettisti di software**
Descrizione: In occasione della 4° edizione della Fiera Toscana Lavoro di novembre 2026 si ricerca, per importante azienda operante nel settore abbigliamento per l'infanzia 1 TIROCINANTE INFORMATICO/A.
La figura individuata, in affiancamento al tutor aziendale, dovrà occuparsi della gestione delle richieste di assistenza (ticket) e supporto agli utenti interni, della configurazione e manutenzione di PC, dispositivi e periferiche e del supporto nelle attività di installazione e aggiornamento software. Si occuperà inoltre di collaborare nella gestione degli account e delle utenze aziendali, del monitoraggio e documentazione delle attività di assistenza.
Durante il percorso avrà la possibilità di collaborare a iniziative dedicate all'automazione dei processi attraverso strumenti di Intelligenza Artificiale e di contribuire all'analisi delle attività ripetitive, sperimentare soluzioni innovative e supportare il team nell'adozione di strumenti AI per migliorare l'efficienza operativa.
Rich. esperienza: NO
Tipo contratto: PART TIME
Luogo lavoro: ORTIGNANO RAGGIOLO

Tutte le offerte sono rivolte a candidati ambosessi ai sensi del L.903/77 - D. Lgs. n.198/2006

Tipologia: Preselezione Motivazionale
Codice: **AR-297465**
Scadenza: 26/10/2026
Qualifica: **Disegnatori tecnici**
Descrizione: In occasione della 4° edizione della Fiera Toscana Lavoro di novembre 2026 si ricerca, per importante azienda operante nel settore metalmeccanico di Poppi (AR), 1 DISEGNATORE/TRICE TECNICO/A. La figura selezionata dovrà occuparsi della preparazione e redazione delle tavole grafiche e della realizzazione dei layout degli impianti. Richiesto titolo di studio in ambito tecnico e conoscenza di Solidworks e Autocad.
Rich. esperienza: NO
Tipo contratto: FULL TIME
Luogo lavoro: POPPI

Tipologia: Preselezione Motivazionale
Codice: **AR-297472**
Scadenza: 26/10/2026
Qualifica: **Conduttori di macchine utensili automatiche e semiautomatiche industriali**
Descrizione: In occasione della 4° edizione della Fiera Toscana Lavoro di novembre 2026 si ricerca, per importante azienda operante nel settore metalmeccanico con sede a Poppi (AR), OPERAI/E ADDETTI/E AL TORNIO, ALLA FRESA LASER, AL PANTOGRAFO. Richiesto titolo di studio in ambito tecnico meccanico o adeguata conoscenza della strumentazione industriale.
Rich. esperienza: NO
Tipo contratto: FULL TIME
Luogo lavoro: POPPI

Tutte le offerte sono rivolte a candidati ambosessi ai sensi del L.903/77 - D. Lgs. n.198/2006

Tipologia: Preselezione Motivazionale
Codice: **AR-297474**
Scadenza: 26/10/2026
Qualifica: **Ingegneri meccanici**
Descrizione: In occasione della 4° edizione della Fiera Toscana Lavoro di novembre 2026 si ricerca, per importante azienda operante nel settore metalmeccanico a Poppi (AR), 1 INGEGNERE/A MECCANICO/A. La figura individuata verrà inserita nell'ufficio tecnico e progettazione.
Rich. esperienza: NO
Tipo contratto: FULL TIME
Luogo lavoro: POPPI

Tipologia: Preselezione Motivazionale
Codice: **AR-297476**
Scadenza: 26/10/2026
Qualifica: **Tecnici programmatori**
Descrizione: In occasione della 4° edizione della Fiera Toscana Lavoro di novembre 2026 si ricerca, per importante azienda operante nel settore metalmeccanico di Poppi (AR), 1 INFORMATICO/A. La figura individuata sarà impiegata all'interno dell'ufficio tecnico/progettazione.
Rich. esperienza: NO
Tipo contratto: FULL TIME
Luogo lavoro: POPPI

Tutte le offerte sono rivolte a candidati ambosessi ai sensi del L.903/77 - D. Lgs. n.198/2006

Tipologia: Preselezione Motivazionale
Codice: **AR-297477**
Scadenza: 26/10/2026
Qualifica: **Attrezzisti di macchine utensili**
Descrizione: In occasione della 4° edizione della Fiera Toscana Lavoro di novembre 2026 si ricerca, per importante azienda operante nel settore metalmeccanico di Poppi (AR), 1 OPERATORE/TRICE MACCHINE CNC CON ESPERIENZA.
Rich. esperienza: SI
Tipo contratto: FULL TIME
Luogo lavoro: POPPI

Tutte le offerte sono rivolte a candidati ambosessi ai sensi del L.903/77 - D. Lgs. n.198/2006

OFFERTE DI LAVORO IN PRESELEZIONE

Candidarsi online oppure inviare il curriculum via mail all'indirizzo preselezione.bibbiena@arti.toscana.it citando il codice di riferimento dell'annuncio

Tutte le offerte sono rivolte a candidati ambosessi ai sensi del L.903/77 - D. Lgs. n.198/2006

Tipologia: Preselezione
Codice: **AR-300290**
Scadenza: 25/10/2026
Qualifica: **Carpentieri e montatori di carpenteria metallica**
Descrizione: Per azienda di produzione serramenti con sede a Bibbiena, si ricerca n. 1 ASSEMBLATORE/TRICE DI INFISSI METALLICI. La figura ricercata si occuperà della costruzione, del montaggio e della rifinitura di serramenti (porte, finestre, persiane) in alluminio, ferro o acciaio; ulteriori dettagli saranno illustrati in sede di colloquio. CCNL applicato Metalmeccanica-Industria, liv. D2 fascia di reddito mensile netto € 1300-1600 in base all'esperienza maturata.
Rich. esperienza: NO
Tipo contratto: FULL TIME
Luogo lavoro: BIBBIENA

Tipologia: Preselezione
Codice: **AR-300291**
Scadenza: 25/10/2026
Qualifica: **Installatori di infissi e serramenti**
Descrizione: Per azienda di produzione serramenti con sede a Bibbiena, si ricerca n. 1 INSTALLATORE/TRICE DI INFISSI METALLICI.
La figura ricercata si occuperà della installazione e posa in opera di serramenti (porte, finestre, persiane) in alluminio, ferro o acciaio all'interno e all'esterno di fabbricati; ulteriori dettagli saranno illustrati in sede di colloquio. CCNL applicato Metalmeccanica-Industria, liv. D2 fascia di reddito mensile netto € 1300-1600 in base all'esperienza maturata.
Rich. esperienza: NO
Tipo contratto: FULL TIME
Luogo lavoro: BIBBIENA

Tutte le offerte sono rivolte a candidati ambosessi ai sensi del L.903/77 - D. Lgs. n.198/2006

OFFERTE DI LAVORO RISERVATE AL COLLOCAMENTO MIRATO

Candidarsi online oppure inviare il curriculum via mail all'indirizzo preselezione.bibbiena@arti.toscana.it citando il codice di riferimento dell'annuncio

Tutte le offerte sono rivolte a candidati ambosessi ai sensi del L.903/77 - D. Lgs. n.198/2006

Tipologia: Collocamento mirato - Preselezione
Codice: **AR-299785**
Scadenza: 16/10/2026
Qualifica: **Operai addetti ai servizi di igiene e pulizia**
Descrizione: L. 68/99 art 1 - Si ricerca un /a OPERAIO/A per la pulizia degli uffici e delle postazioni di lavoro utilizzando la strumentazione a disposizione in orari di chiusura uffici. 21 ore settimanali per 7 mesi con probabile stabilizzazione
Rich. esperienza: SI
Tipo contratto: PART TIME
Luogo lavoro: SUBBIANO

Tipologia: Collocamento mirato - Preselezione
Codice: **AR-299945**
Scadenza: 26/10/2026
Qualifica: **Assemblatori in serie di parti di macchine**
Descrizione: Offerta di lavoro riservata esclusivamente agli iscritti L. 68/99 art 1.
In occasione della 4° edizione della Fiera Toscana Lavoro di novembre 2026 si ricerca, per importante azienda operante nel settore metalmeccanico, 1 MECCANICO/A DI PRECISIONE. La figura selezionata dovrà occuparsi di seguire il montaggio/assemblaggio delle parti meccaniche in base alle specifiche tecniche ricevute, monitorando in itinere il funzionamento delle componenti ed eseguendo le operazioni di disassemblaggio e ri-assemblaggio in presenza di anomalie. Richiesto titolo di studio in ambito meccanico o rilevante esperienza nel settore. RAL 23.000-32.000 euro.
Rich. esperienza: NO
Tipo contratto: PART TIME, FULL TIME
Luogo lavoro: POPPI, BIBBIENA

Tutte le offerte sono rivolte a candidati ambosessi ai sensi del L.903/77 - D. Lgs. n.198/2006

Tipologia: Collocamento mirato - Preselezione
Codice: **AR-300065**
Scadenza: 26/10/2026
Qualifica: **Addetti alla gestione dei magazzini e professioni assimilate**
Descrizione: Offerta di lavoro riservata esclusivamente agli iscritti L. 68/99 art 18. In occasione della 4° edizione della Fiera Toscana Lavoro di novembre 2026 si ricerca, per importante azienda specializzata in abbigliamento bambino/a, n. 1 MAGAZZINIERE/A per attività di controllo qualità, preparazione ordini e gestione dei capi. Si richiedono precisione, attenzione ai dettagli e capacità organizzative.
Rich. esperienza: SI
Tipo contratto: FULL TIME
Luogo lavoro: ORTIGNANO RAGGIOLO, BIBBIENA

Tipologia: Collocamento mirato - Preselezione
Codice: **AR-300066**
Scadenza: 26/10/2026
Qualifica: **Specialisti nella commercializzazione di beni e servizi (escluso il settore ICT)**
Descrizione: Offerta di lavoro riservata esclusivamente agli iscritti L. 68/99 art 18. In occasione della 4° edizione della Fiera Toscana Lavoro di novembre 2026 si ricerca, per importante azienda specializzata in abbigliamento bambino/a, n. 1 ADDETTO/A UFFICIO EXPORT per lo sviluppo dei mercati esteri e rapporti con i clienti. Si richiedono esperienza commerciale nel settore moda, ottima conoscenza dell'inglese e disponibilità a trasferte.
Rich. esperienza: SI
Tipo contratto: FULL TIME